

Conseil d'administration

APEPA 2023 / 2024

➤ **Présidente d'Honneur :**

Christiane Paravy
(LEGTA de Saint-Germain-en-Laye)
311 rue Pasteur
78 955 Carrière-sous-Poissy

➤ **Trésorier:**

Jérôme Thurillat
(LEGTA Ste Livrade sur Lot)
22 rue Lous Perdigats
47 440 Casseneuil

➤ **Président :**

Lionel Christmann
(LEGTA d'Obernai)
44 Boulevard de l'Europe
67210 Obernai

➤ **Trésorier adjoint :**

Nicolas Hervé (ENSFEA Toulouse)
5 rue Blaise Pascal
31500 Toulouse

➤ **Vice – présidente :**

Chargée de l'enseignement supérieur et des domaines hygiène et sécurité

Christine Ducamp (ENSFEA Toulouse)
9 rue des glycines
31750 Escalquens

➤ **Chargé de la Publicité dans le bulletin :**

Gilles Espinasse (ENSFEA Toulouse)
2 route de Narbonne
BP22687
31326 Castanet-tolosan

➤ **Secrétaire :**

Delphine Le-Coq (LEGTA de Pamiers)
route de Belpech
09100 Pamiers

➤ **Chargés de la direction de publication du bulletin :**

Christine Ducamp et Nicolas Hervé

➤ **Secrétaire adjointe :**

Bernadette Muller
(LEGTA de Savoie La Motte Servolex)
5 rue du Mont St Michel
73490 La Ravoire

➤ **Chargé des relations avec l'UdPPC :**

Lionel Christmann

➤ **Chargé des personnels de laboratoire :**

Technicien formation recherche

Emmanuelle Loquet (LEGTA Angers le Fresne)
chemin du Fresne
49130 Sainte Gemmes sur Loire

➤ **Chargé des relations avec les associations ANEAP et APHG-EAP :**

Lionel Christmann

Situation géographique

des membres du Conseil d'Administration de l'APEPA

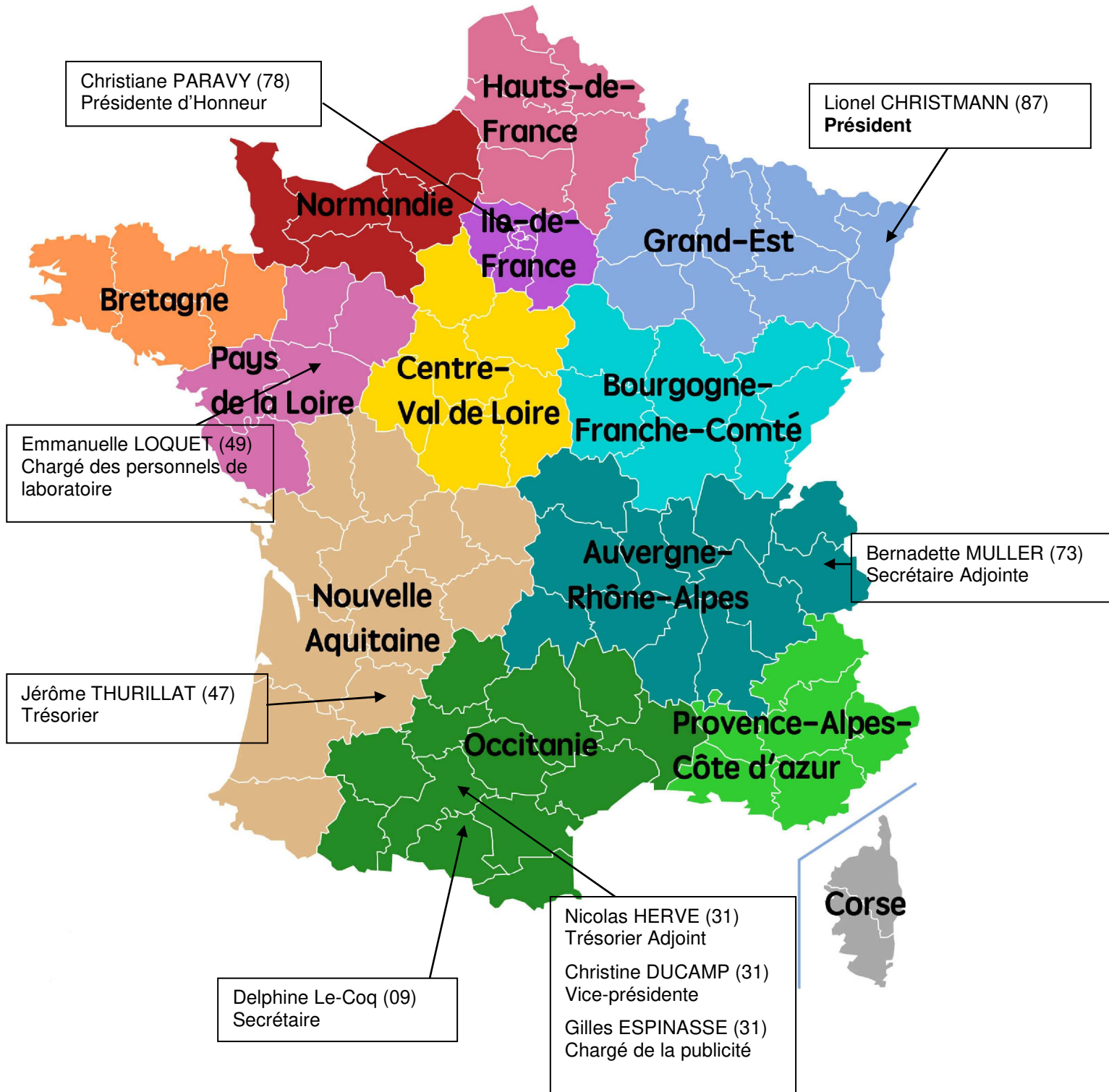

Chargés de région

<p style="text-align: center;"><u>AUVERGNE RHONE ALPES</u></p> <p>Michèle BOUCHET (LEGTA de Marmilhat) 63370 Lempdes - Tél : 04 73 83 72 50</p> <p>Bernadette MULLER (LEGTA de Savoie) 73290 La Motte-Servolex Tél : 04 79 25 87 91 (labo)</p>	<p style="text-align: center;"><u>BOURGOGNE FRANCHE COMTE</u></p> <p>Thierry SOLIMEO (LEGTA de Mâcon) 71960 Davayé Tél : 03 85 33 56 00</p>
<p style="text-align: center;"><u>CENTRE VAL DE LOIRE</u></p> <p>Sarah BEDU (LEGTA Naturapolis Châteauroux) 36000 Châteauroux Tél : 02 54 53 11 00</p>	<p style="text-align: center;"><u>GRAND EST</u></p> <p>Lionel CHRISTMANN (LEGTA d'Obernai) 67212 Obernai Tél : 03 88 49 99 49</p>
<p style="text-align: center;"><u>HAUTS DE FRANCE</u></p> <p>Rachid FETTAR (LEGTA de l'Oise) 60600 Airion Tél : 03 44 50 84 40</p> <p>Guillaume et Anne-Sophie PODEVINS Marc VERSEPUECH et Céline BARBIER (LEGTA de Douai) 59500 Douai Tél : 03 27 99 75 55</p>	<p style="text-align: center;"><u>NORMANDIE</u></p> <p>Thomas SAUVAGET (LEGTA Sées) 61500 Sées Tél : 02 33 81 74 00</p> <p>Elodie MORIN (LEGTA St Lô-There) 50620 Le Hommet d 'Arthenay Tél : 02 33 77 80 80</p>
<p style="text-align: center;"><u>NOUVELLE AQUITAINE</u></p> <p>Marie-Christine FINGIER et Jérôme THURILLAT (LEGTA Etienne Restat) 47110 Ste Livrade sur Lot Tél : 05 53 40 47 00</p>	<p style="text-align: center;"><u>OCCITANIE</u></p> <p>Christine DUCAMP (ENSFEA Toulouse) 31326 Castanet Tolosan cedex Tél : 05 61 75 32 32</p> <p>Delphine LE-COQ (LEGTA Pamiers) 09100 Pamiers Tél : 05 34 01 38 00</p>
<p style="text-align: center;"><u>PAYS DE LA LOIRE</u></p> <p>Emmanuelle LOQUET (LEGTA Le Fresne Angers) 49036 Angers Tél : 02 41 68 60 39 (labo)</p> <p>Anne BONNAUD LEGTA Bel Air Fontenay le Comte 85200 Fontenay le Comte Tél: 02 44 37 30 01 (labo)</p>	<p style="text-align: center;"><u>BRETAGNE</u></p> <p>ref Pays de la Loire ou Normandie</p> <p style="text-align: center;"><u>ILE DE FRANCE</u></p> <p>ref Hauts de France</p> <p style="text-align: center;"><u>PROVENCE ALPES CÔTE D'AZUR</u></p> <p>ref Auvergne Rhône Alpes ou Occitanie</p>

